

Comune di Coreglia Antelminelli
Provincia di Lucca

PIANO ATTUATIVO

ubicazione

Frazione Piano di Coreglia, via Nazionale

dati catastali

foglio 39 mappali 1077,1430,1436

proprietà

Sig. Lorenzi Federico

Sig. Lorenzi Michele Sebastiano

tecnico incaricato

Ing. Ricci Christian

progetto esecutivo

tav. **8**

estratti di mappa - zone limitrofe

firme

I Committenti:

il progettista

Lorenzi Federico

Ing. Ricci Christian

Lorenzi Michele Sebastiano

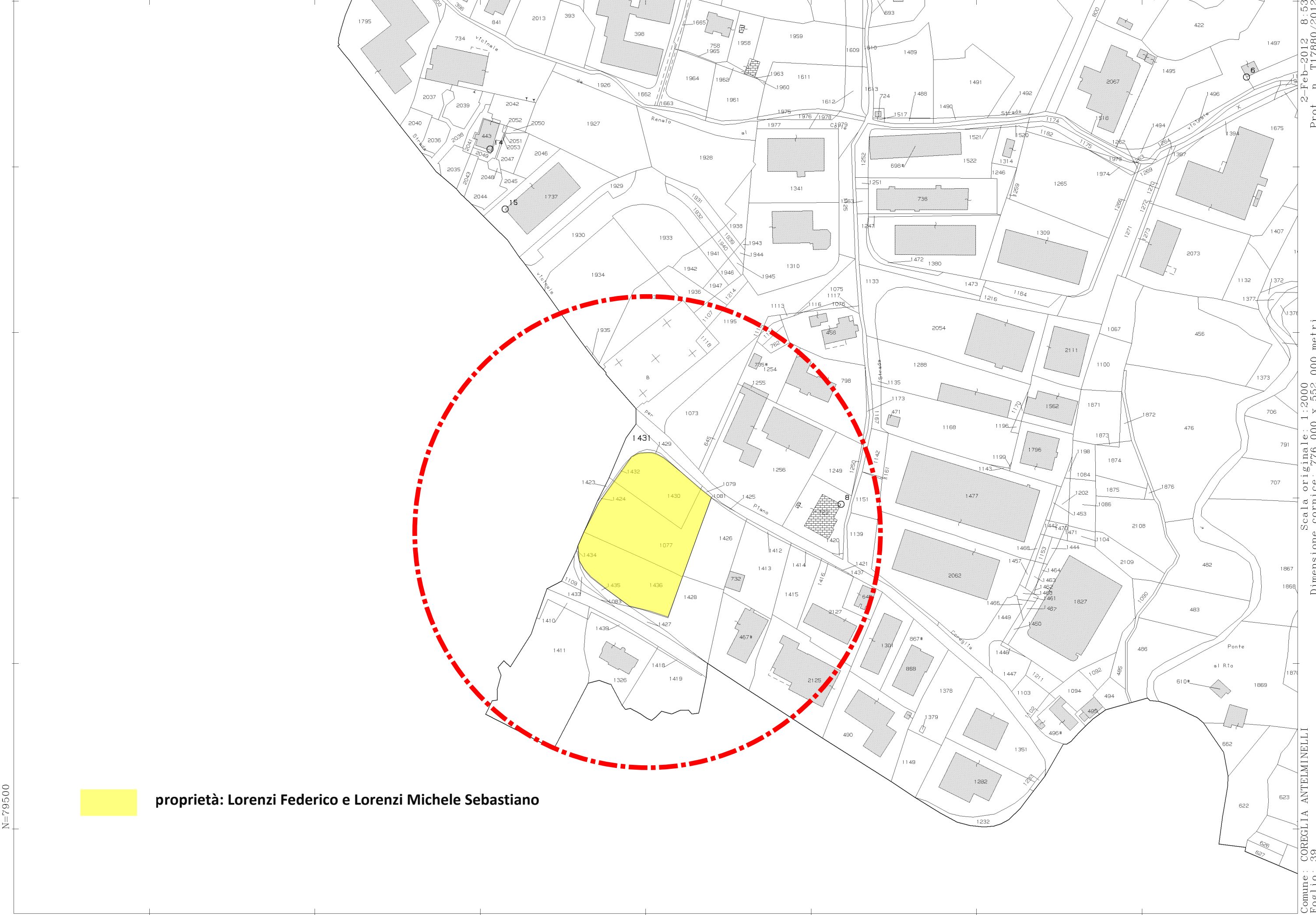

N=79500



proprietà: Lorenzi Federico e Lorenzi Michele Sebastiano

E=-66700

Particella: 1431

2-Feb-2012 8:53
Prot. n. TT7880/2012

Scala originale: 1:2000
Dimensione cornice: 776.000 x 552.000 metri

Comune: COREGLIA ANTELMINELLI
Foglio: 39

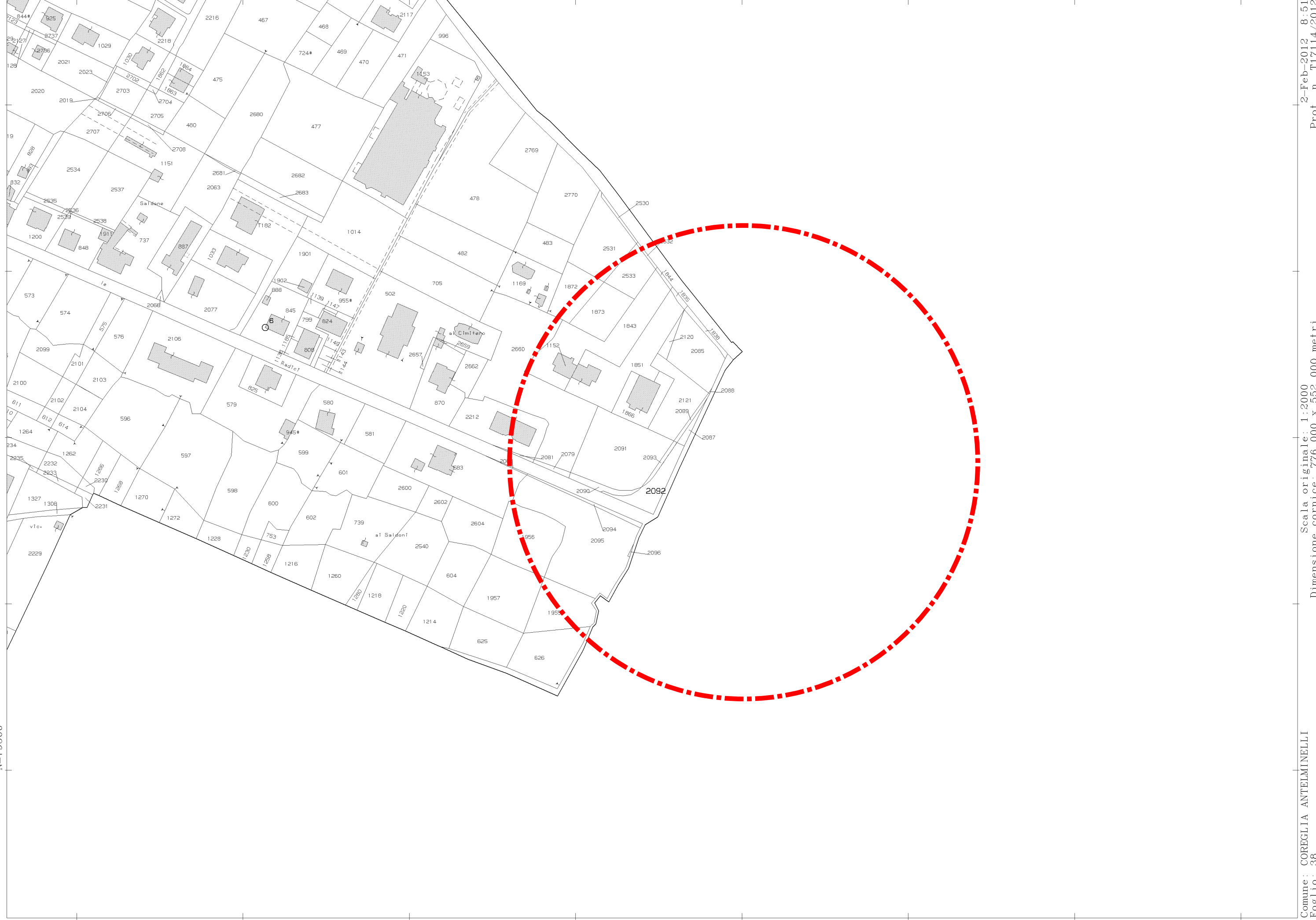

2-Feb-2012 8:51
Prot. n. TT7114/2012

Scala originale: 1:2000
Dimensione cornice: 776.000 x 552.000 metri

Comune: COREGLIA ANTELMINELLI
Foglio: 38