

VISTA AEREA
scala 1:1000

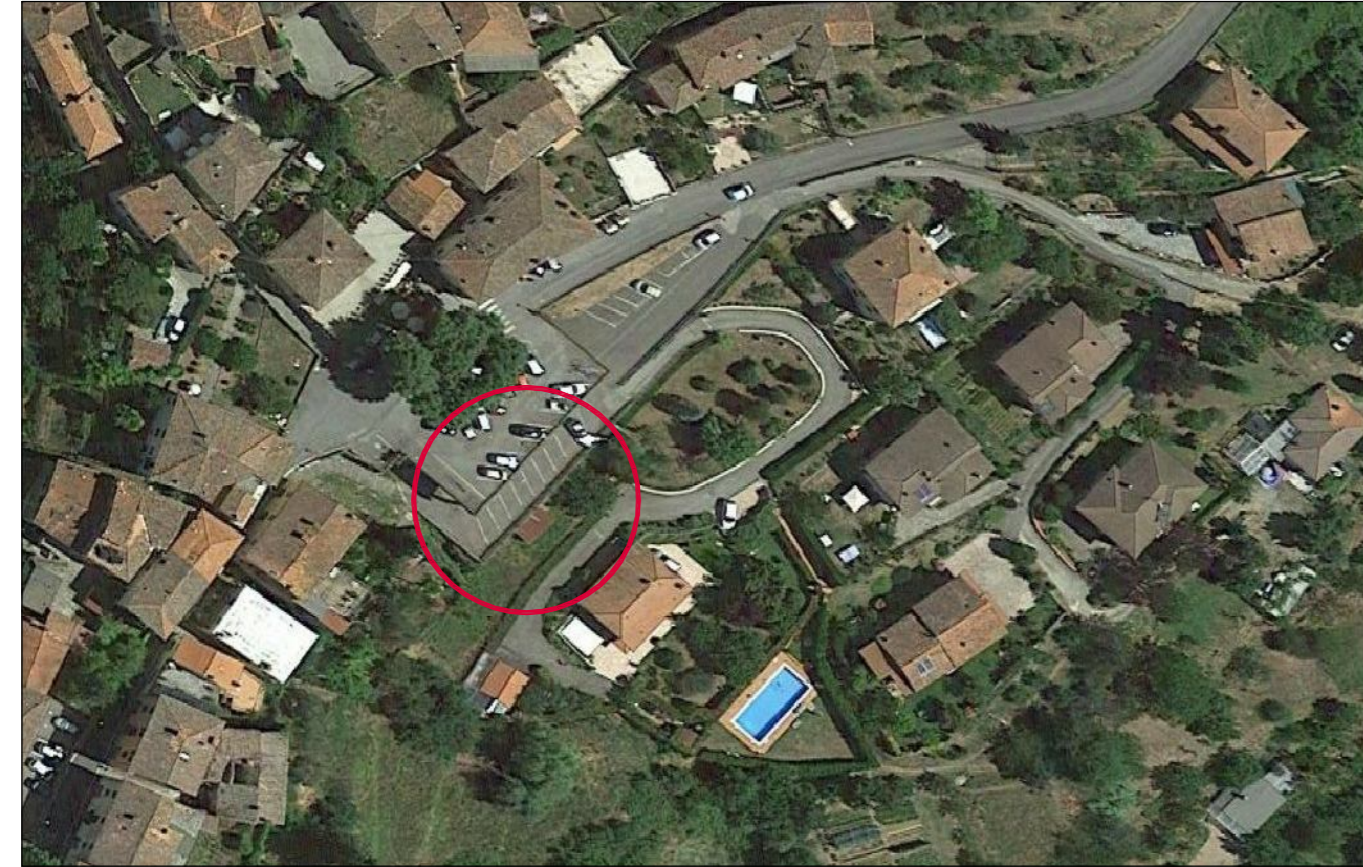

PLANIMETRIA GENERALE
scala 1:200

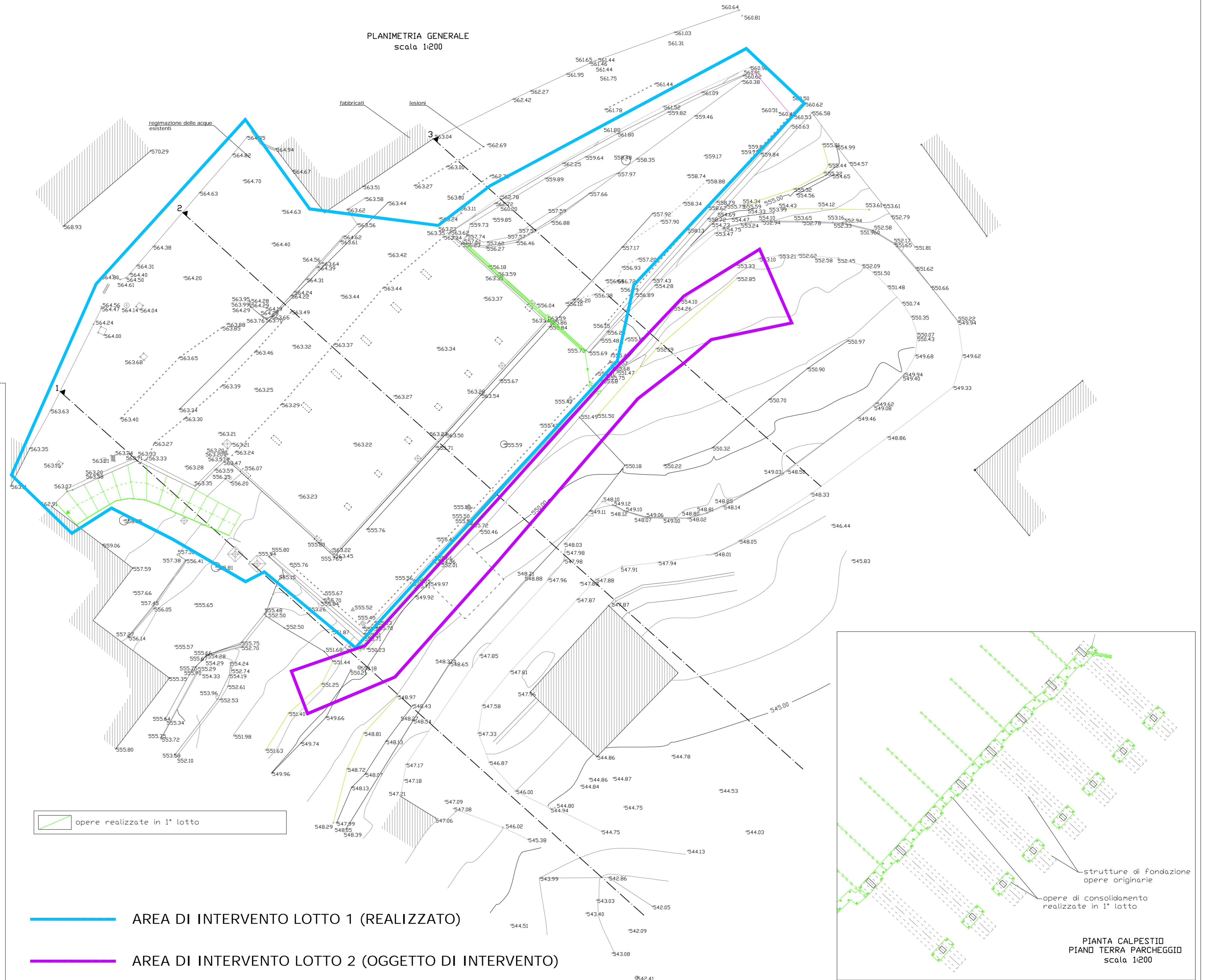

REGIONE TOSCANA
PROVINCIA DI LUCCA
COMUNE DI COREGLIA ANTELMINELLI



LAVORI URGENTI MESSA IN SICUREZZA
DEL MOVIMENTO FRANOSO PARCHEGGIO DI PIAZZA MAZZINI
IN COREGLIA ANTELMINELLI CAPOLUOGO - 2° LOTTO

PROGETTO ESECUTIVO



Progettazione :
Studio S.T.A.I
Architettura e Ingegneria
Via Debbia 5b 55032
Castelnuovo di Garfagnana
tel 0583.644248
e.mail studiotechico.stai@gmail.com
Dott.Ing.Giambattista Bonaldi
Dott.Arch.Domenico Davini
collaboratori:
geom.Alessia Lenzi
Ing.Arianna Lemetti

Consulenza geologica:
Studio Geodes
dott.geol.Moni Leonardo
Via Valmaira n.14
Castelnuovo Garfagnana (lu)
tel 0583644096

Consulenza topografica:
studio tecnico S.T.A.B
dott.agr.Alessio Bravi
via nazionale 79 Piano di Coreglia
Coreglia Antelminelli (lu)
tel 058377172

Responsabile procedimento:
geom.Silvia Intaschi
Ufficio tecnico comunale

TAVOLA 03

PLANIMETRIA
STATO DI FATTO

SCALA 1:200

data: APRILE 2019

visto:

cod: 47.16.CO

opere realizzate in 1° lotto

AREA DI INTERVENTO LOTTO 1 (REALIZZATO)

AREA DI INTERVENTO LOTTO 2 (OGGETTO DI INTERVENTO)

strutture di fondazione
opere originarie
opere di consolidamento
realizzate in 1° lotto

PIANTA CALPESTIO
PIANO TERRA PARCHEGGIO
scala 1:200