



REGIONE TOSCANA
 PROVINCIA DI LUCCA
 COMUNE DI COREGLIA ANTELMINELLI



LAVORI URGENTI MESSA IN SICUREZZA
 DEL MOVIMENTO FRANOSO PARCHEGGIO DI PIAZZA MAZZINI
 IN COREGLIA ANTELMINELLI CAPOLUOGO - 2° LOTTO

PROGETTO ESECUTIVO



TAVOLA 01

COROGRAFIA

SCALA 1:5000

Progettazione :
 Studio S.T.A.I
 Architettura e Ingegneria
 Via Debbia 5b 55032
 Castelnuovo di Garfagnana
 tel 0583.644248
 e.mail studiotechnico.stai@gmail.com
 Dott. Ing. Giambattista Bonaldi
 Dott. Arch. Domenico Davini
 collaboratori:
 geom. Alessia Lenzi
 Ing. Arianna Lemetti

Consulenza geologica:
 Studio Geodes
 dott. geol. Moni Leonardo
 Via Valmaira n.14
 Castelnuovo Garfagnana (lu)
 tel 0583644096

Consulenza topografica:
 studio tecnico S.T.A.B
 dott. agr. Alessio Bravi
 via nazionale 79 Piano di Coreglia
 Coreglia Antelminelli (lu)
 tel 058377172

Responsabile procedimento:
 geom. Silvia Intaschi
 Ufficio tecnico comunale

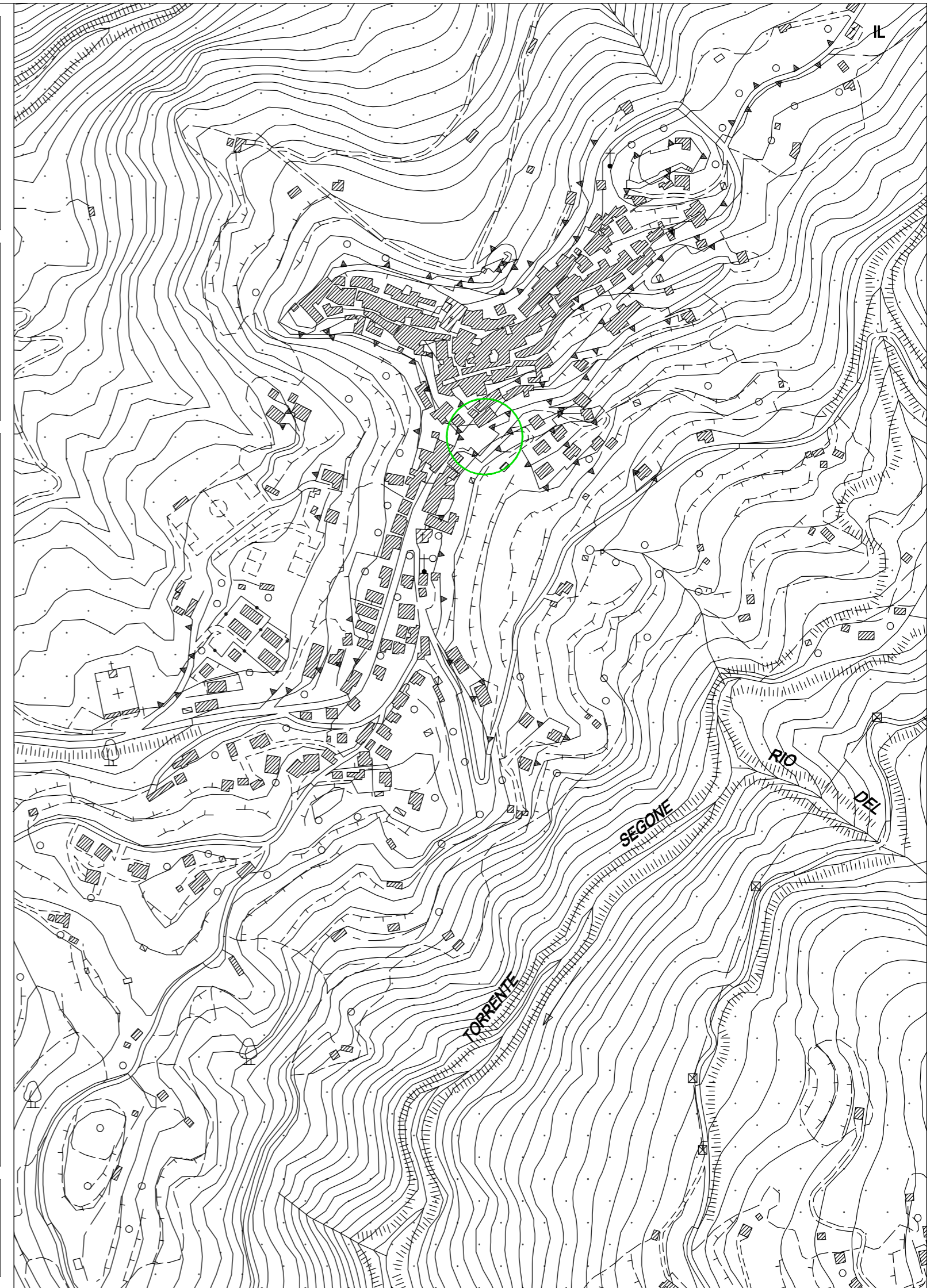

data: APRILE 2019

visto:

cod: 47.16.CO