

Sezione B-B

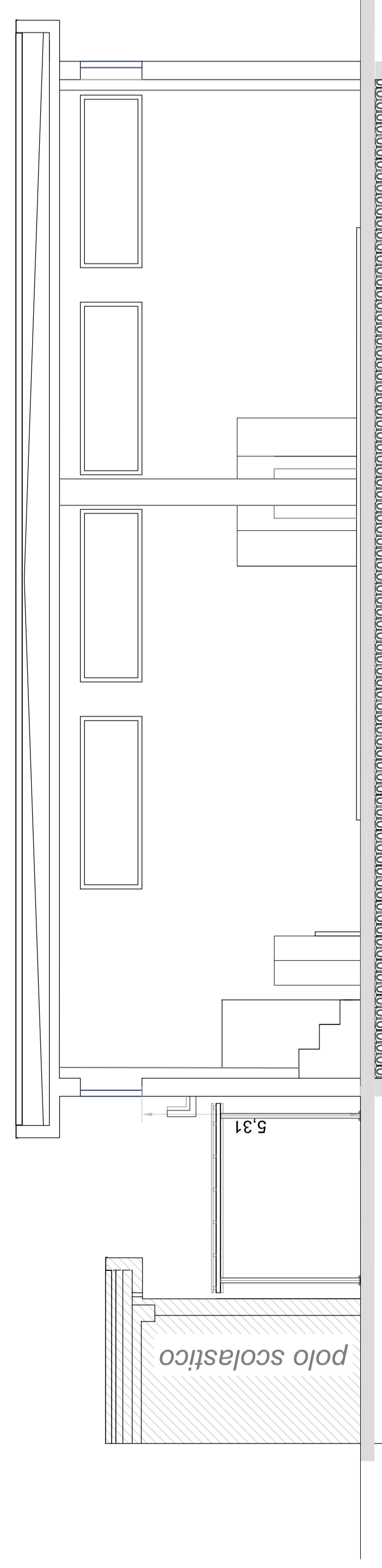

Prospetto sud

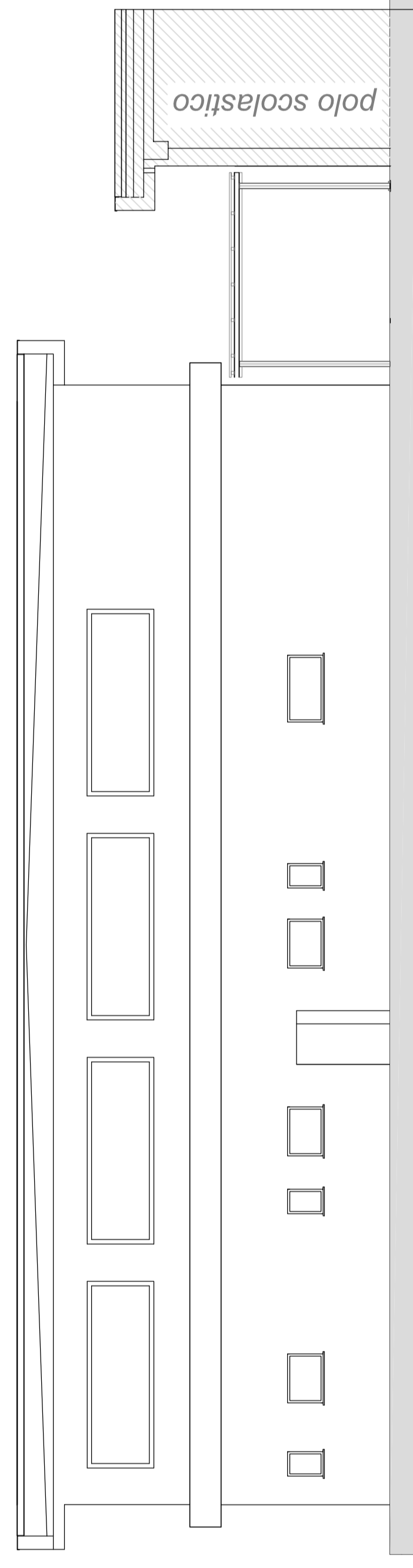

Prospetto Nord

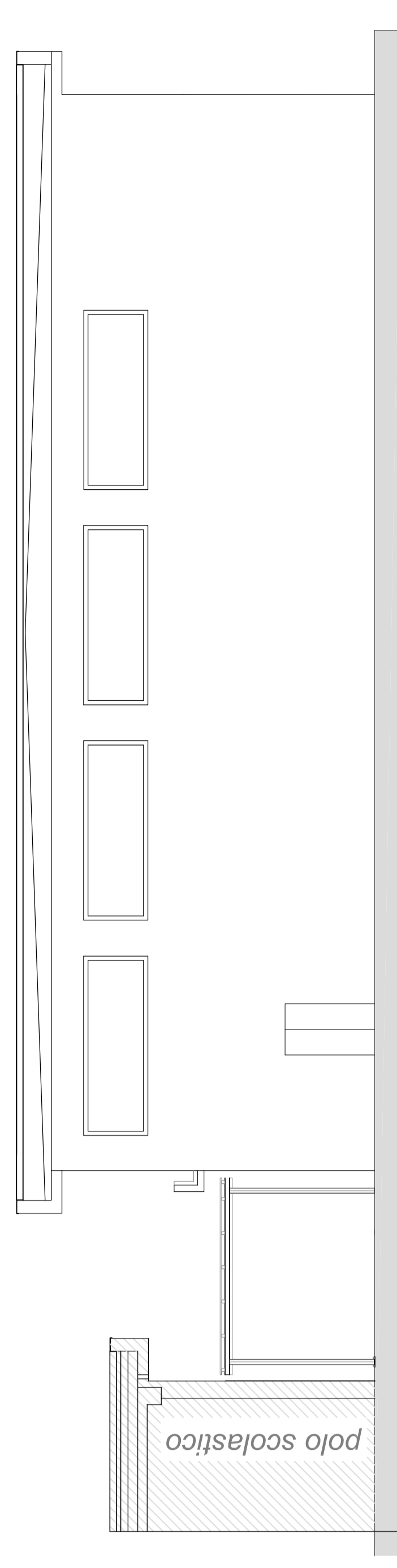

Sezione C-C

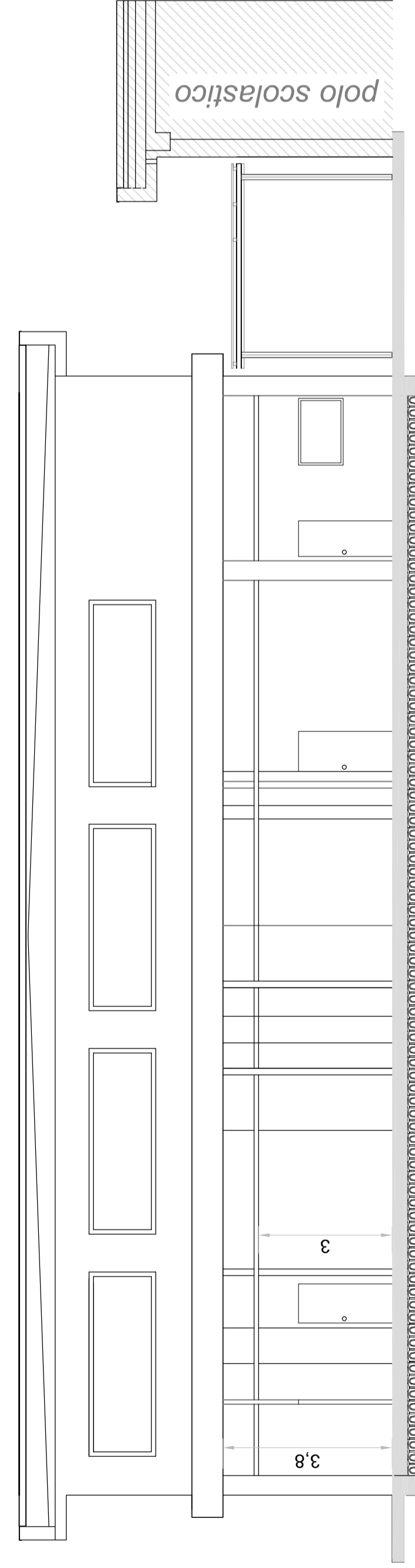

Prospetto ovest

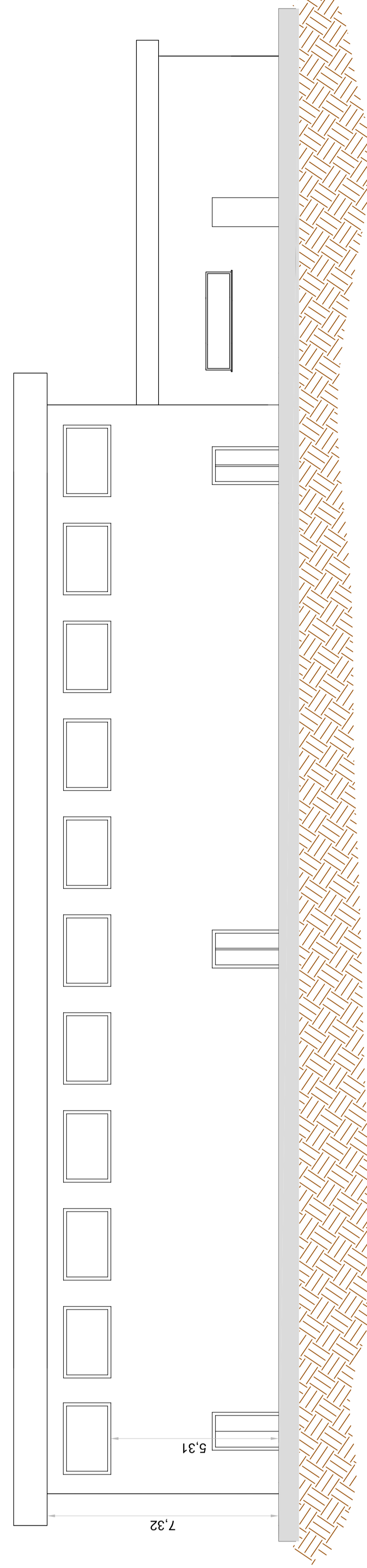

Sezione A-A

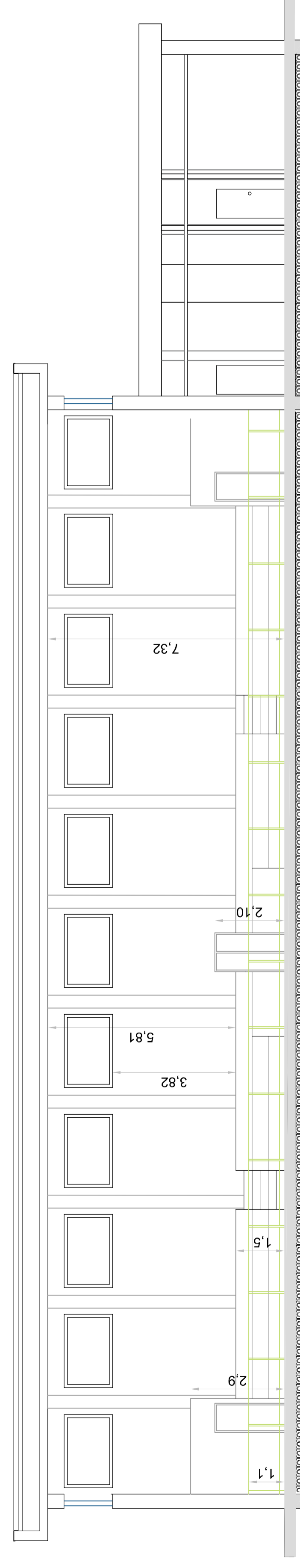

Prospetto est

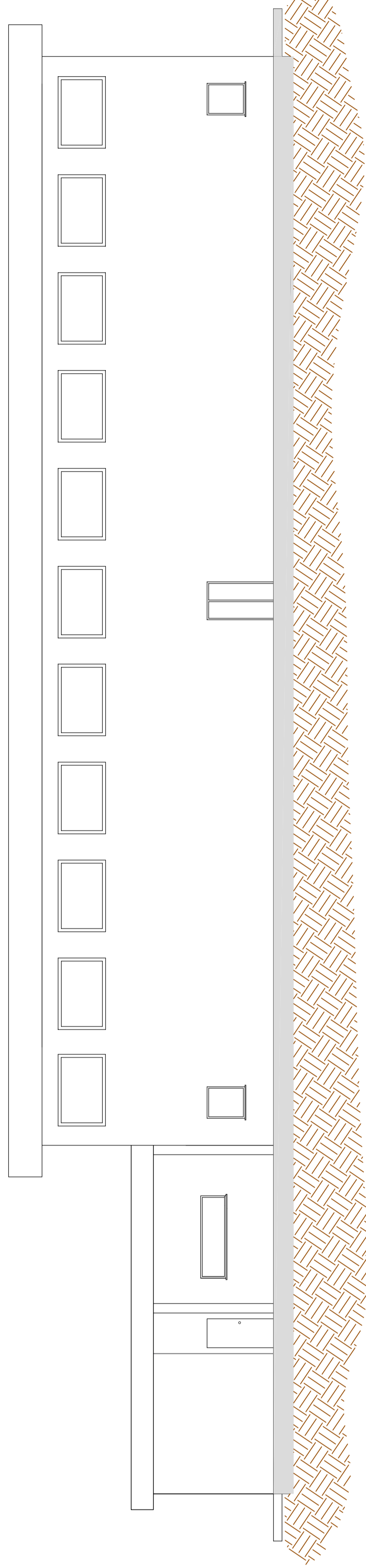

COMUNE DI COREGLIA ANTELMINELLI  
PROVINCIA DI LUCCA

COSTRUZIONE DELLA PALESTRA A  
SERVIZIO DEL NUOVO PLESSO  
SCOLASTICO DI GHIVIZZANO

OTTOBRE 2018

ELABORATO  
**pal 03a**

SEZIONI E PROSPETTI

PROGETTO ARCHITETTONICO  
Studio Associato TPA Engineering  
Ing. Andrea Poli  
e-mail: andrea.poli@tpa.it

PROGETTAZIONE STRUTTURE  
Studio di Ingegneria Associato  
Ing. Cristiano Ricci  
e-mail: studio.ricci@iua.it  
Collaboratore: Ing. Claudia Tonelli

PROGETTAZIONE IMPIANTISTICA  
PREVENZIONI INCENDI  
Studio di Ingegneria Associato  
Ing. Flavio Marchi  
Via Piero Verni, 24, 55051 - Barga (LU)  
tel. 0583 724274 - e-mail: andrea@studioincedimarchi.it

RESPONSABILE DEL PROCEDIMENTO  
Geom. Sergio Di Barga

A meno di 100 metri di distanza, in direzione di provenienza, dal presente disegno, si trova il polo scolastico di Ghivizzano. La costruzione è stata autorizzata con il numero 100/2018 del 10/09/2018.

PROGETTO DEFINITIVO